Schweizerische Eidgenossenschaft
Confédération suisse
Confederazione Svizzera
Confederaziun svizra

Schweizer Armee

Formular 06.027 d

Erkundungsbericht THERWIL

Stand am 06.11.2015 SAP 2523.7242

Erkundungsbericht THERWIL

PLZ, Ortschaft	**4106 Therwil (Bezirk Arlesheim)**
Ukft Bezeichnung	**ZSA**
Truppe	**Inf Bat 56 / 3**
Erkundungsdatum	**11.03.2020 – 12.03.2020**
Belegungsdauer	**12.06.2020-20.06.2020**

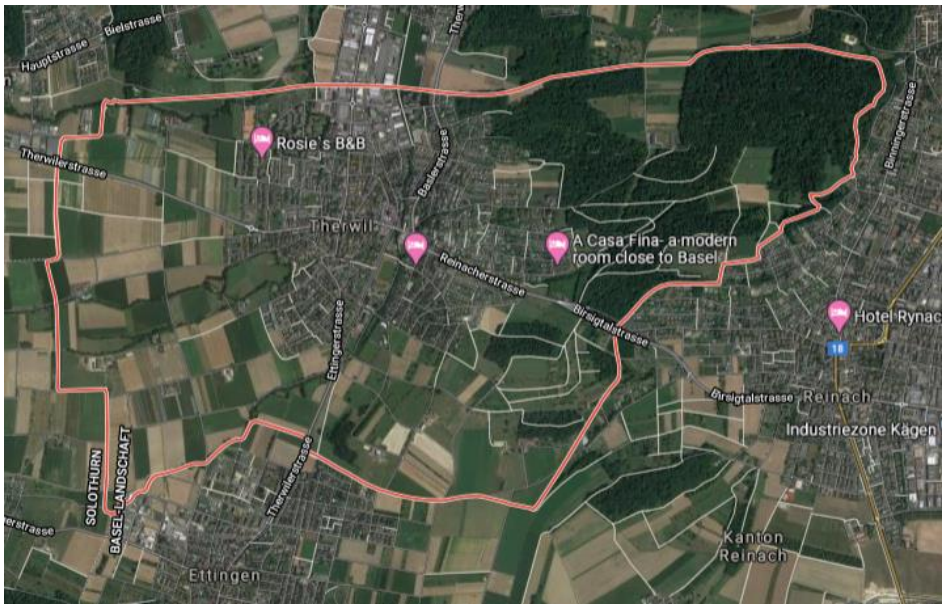

Inhaltsverzeichnis

Seite

1 Allgemeine Angaben zur Truppe und zu anderen 1
1.1 Bestände 1
1.2 Angaben der Truppe 1

2 Angaben zum Verlegungsstandort 2
2.1 Allgemeine Angaben 2
2.2 Lage (Situation) / Geografie / Geschichte 2
2.3 Wichtige Telefonnummern/Kontaktpersonen 3
2.4 Verzeichnis der Lieferanten 5
2.5 Verzeichnis der Restaurants 5

3 Pläne 6
3.1 Karte der Region/Nachbartruppen 6
3.2 Orts- Gemeinde- und Umgebungsplan 7
3.3 Situationsplan, Anlageplan 11

4 Unterkunft, Magazine 9
4.1 Übersichtstabelle der Lokalitäten und Anlagen 9
4.2 Detailplan der Unterkunft ..... **Fehler! Textmarke nicht definiert.**
4.3 Notizen über die Unterkunft 12
4.4 Zimmerordnung 13
4.5 Materialmagazin (Einh Fw) 14
4.6 Munitionsmagazin 16
4.7 Küche und Tagesvorratsmagazin 18
4.8 Essraum 21
4.9 Lebensmittelmagazin (A-Prov) 23
4.10 Küchenmaterialmagazin 24
4.11 KP Einrichtung 25
4.12 KP-Netz Aufbau (Internet) 27
4.13 Theoriesaal/Rapportraum 28

5 Notizen zum Unterkunftsbezug 29

6 Dienstbetrieb 30
6.1 Ablauf 30
6.2 Kommandierungen 31
6.3 Materialdienst/Instandhaltung 31
6.4 Postdienst 32
6.5 PD/ID Stand und HV Platz 32
6.6 Abfallentsorgung/Recycling 32

7 Besondere Informationen 33
7.1 Zugverbindungen 33
7.2 Betriebstoffanlage 33
7.3 Veranstaltung/Anlässe der Gemeinde 33

8 Kontaktadressen der Truppe 34

Anhangsverzeichnis

(nicht abschliessende Auflistung, gemäss Bedürfnis der Truppe)

Seite

Anhang 1
Vereinbarung für die Reservation von Unterkünften (LBA).....

Anhang 2
Vereinbarung mit der Gemeinde.....

Anhang 3
Kauf- Liefervertrag / Allgemeine Kaufbedingungen .....

Anhang 4
Besondere Vorgaben der Gemeinde .....

Anhang 5
Bestellung (Mat, G/Bau Mat, Form 06.069) .....

1 Allgemeine Angaben zur Truppen

1.1 Bestände

Of	8	Lastw	1	Anh 87	13 (+1x ABC)
Höh Uof	4	Duro	9	Pz	4
Uof	27	Pw	2	Mw/Gren Pz	0
Truppe	99	Lieferw/Sprinter	6 (1 San)	Spz	0
		Anh 85	1	Aufkl Fz	0
		Fahrräder	0	Baumaschinen	0
Total	**138**				

Anzahl AdA einquartiert ausserhalb der Ukft	11 (alle Of inkl 3 höh Uof)
Anzahl AdA einquartiert ausserhalb der Gemeinde	keine

1.2 Angaben der Truppe

Bat/Abt Kdt	Oberstlt Marty Michael
Bat/Abt Qm	Lt Samuel Ackermann
Einh Kdt	Hptm Halter Andri
Log Zfhr	-
Einh Fw	Hptfw Matteo Ritzinger
Einh Four	Four Rudin Raphael / Four Kaufmann Jan

Nachbartruppen	Inf Bat Stab, Inf Kp 56/0, Inf Kp 56/1, Inf Kp 56/2, Inf Kp 56/4

Amt/Stelle	Wer/Wo	Tf G	Tf P/Mobile
Log C/Infra C Retablierungsstelle	Wangen a/A		
BEBECO Tankstelle	Wangen a/A; während Conex BBC über Bat Log Pt (tbd)		
Schiessplatz	Spl Gehren; Stabsadj Robert Prerard	058 484 09 18	079 771 35 24
KD Box	Spl Sichtern; Adj Uof Michael Wenger	058 484 88 15	
Armeeseelsorger	Hptm Adrian Suter		079 432 46 48

Krankenabteilung	Kas Wangen a/A		079 960 06 94
Arrestzellen	Wangen, Aarau, Liestal		

2 Angaben zum Verlegungsstandort

2.1 Allgemeine Angaben

Postleitzahl und Ort	4106 Therwil
Höhe über Meer	306 m. ü. M.
Einwohnerzahl	10'007 Pers
Hauptsprache(n)	DE
Telefon-Vorwahl	0
Helikopterlandeplatz	Koordinaten

2.2 Lage (Situation) / Geografie / Geschichte

Wichtige Telefonnummern/Kontaktpersonen

Amt/Stelle	Wer/Wo	Tf	Mobile/Fax/Internet, E-mail
Gemeindeverwaltung	Bahnhofstrasse 33 4106 Therwil	061 725 21 21	gemeinde@therwil.ch
Gemeindepräsident	Reto Wolf (Gemienderats – Präsident) Bahnhofstrasse 33 4106 Therwil	061 725 21 21	administration@therwil.ch
Orts Qm / Ukft Verantwortlicher	Felix Seiler Löchilimattstr. 1 4104 Oberwil	079 322 29 35	felix.seiler@vbzl.ch
Feuerwehr	Feuerwehr Therwil Bahnhofstrasse 33 4106 Therwil	061 721 61 01 Notfälle 112	info@feuerwehr-therwil.ch www.feuerwehr-therwil.ch
Gemeindepolizei	Michael Martig Erlenstrasse 33 4106 Therwil	061 723 04 17 / 18	michael.martig@therwil.ch polizei@therwil.ch www.therwil.ch/de/verwaltung/abteilungen/detail/detail.php?i=7
Kantonspolizei	Erlenstrasse 33 4106 Therwil	061 553 45 17	pol.therwil@bl.ch www.polizei.bl.ch
Regional Spital	Kantonsspital Baselland 4101 Bruderholz	061 436 36 36 4101 Bruderholz 061 925 25 25 4410 Liestal 061 400 80 80 4242 Laufen	info@ksbl.ch www.ksbl.ch
Ärzte	Dr. med. Urs R. Freiburghaus Bahnhofstrasse 31, 4106 Therwil	061 721 60 50 079 334 68 00	
	Hausarztpraxis am Deich Teichstrasse 15, 4106 Therwil	061 721 46 00	praxisamdeich@hin.ch

	Dr. med. Peter Beutler Wilmattstrasse 14, 4106 Therwil	061 721 71 35	pb.praxis@bluewin.ch
Zahnarzt	Zahnarztpraxis dentavista Mühleweg 21A, 4106 Therwil	061 721 11 55	www.dentavista.ch
Bahnhof/Rail Service			
Post	Bahnhofstrasse 21, 4106 Therwil	0848 888 888	
Schuhmacher (Mil)	Käser Peter Bahnhofstrasse 20a, 4106 Therwil	061 721 21 60	derschuh@bluewin.ch www.derschuh.ch
	Nicola & Remo Fazzone Rheinfeldenstrasse 8	061 971 15 43	fazzone@fazzoneschuhe.ch www.fazzoneschuhe.ch

Notfälle	**Tf**
Polizei	117
Feuerwehr	118
Ambulanz	144
Vergiftungsnotfälle	145
REGA	1414
Air-Glacier	1415

2.3 Verzeichnis der Lieferanten

Lieferant/Adresse	Tf/Fax/E-Mail	Öffnungszeiten	Konditionen Bestellungsfrist
Prodega Christoph Merian-Ring 29 4153 Reinach	061 717 72 72 reinach@transgourmet.ch	-Mo, Di, Fr 0730 – 1800 -Mi, Do 0730 - 2000	
Gebrüder Marksteiner frigemo AG Badenstrasse 61 4057 Basel	058 433 87 00 verkauf@marksteiner.ch		
Bäckerei Grellinger Fachgeschäft Therwil Mittlerer Kreis 51 4106 Therwil	061 721 40 14 info@grellinger.ch	Mo – Fr 0615 – 1700 Sa 0615 - 1700	
Metzgerei Mathis Bahnhofstrasse 21 4106 Therwil	061 721 66 44 therwil@mathis-fleischundfeinkost.ch	Mo geschlossen!!! Di – Fr 0700-1230 / 1400-1830	

2.4 Verzeichnis der Restaurants

Name/Adresse	Tf/Internet	Öffnungszeiten	Spezialitäten
Restaurant Sternen Mittlerer Kreis 45, 4106 Therwil	061 721 54 54	Montag geschlossen Di-Sa 1000-1400 / 1700-0000	
Bahnhöfli Bahnhofstrasse 21, 4106 Therwil	061 721 55 33	Mo – Fr 0800-0000	
Grossmatt Ettingerstrasse 32, 4106 Therwil	061 721 10 53	Mo 1700-0000 Di-Fr 0900-0000	
Shahin Restaurant Pizzeria Bahnhofstrasse 26, 4106 Therwil	061 723 00 70	Mo – Fr 1000 – 1430 / 1700 - 0000	
Osteria Restaurant Schwanen Hauptstrasse 53, 4104 Oberwil	061 401 52 20	Mo – Fr 0930 – 1400 / 1630-0000	

Pläne

2.5 Karte der Region/Nachbartruppen

Bilder/Skizze

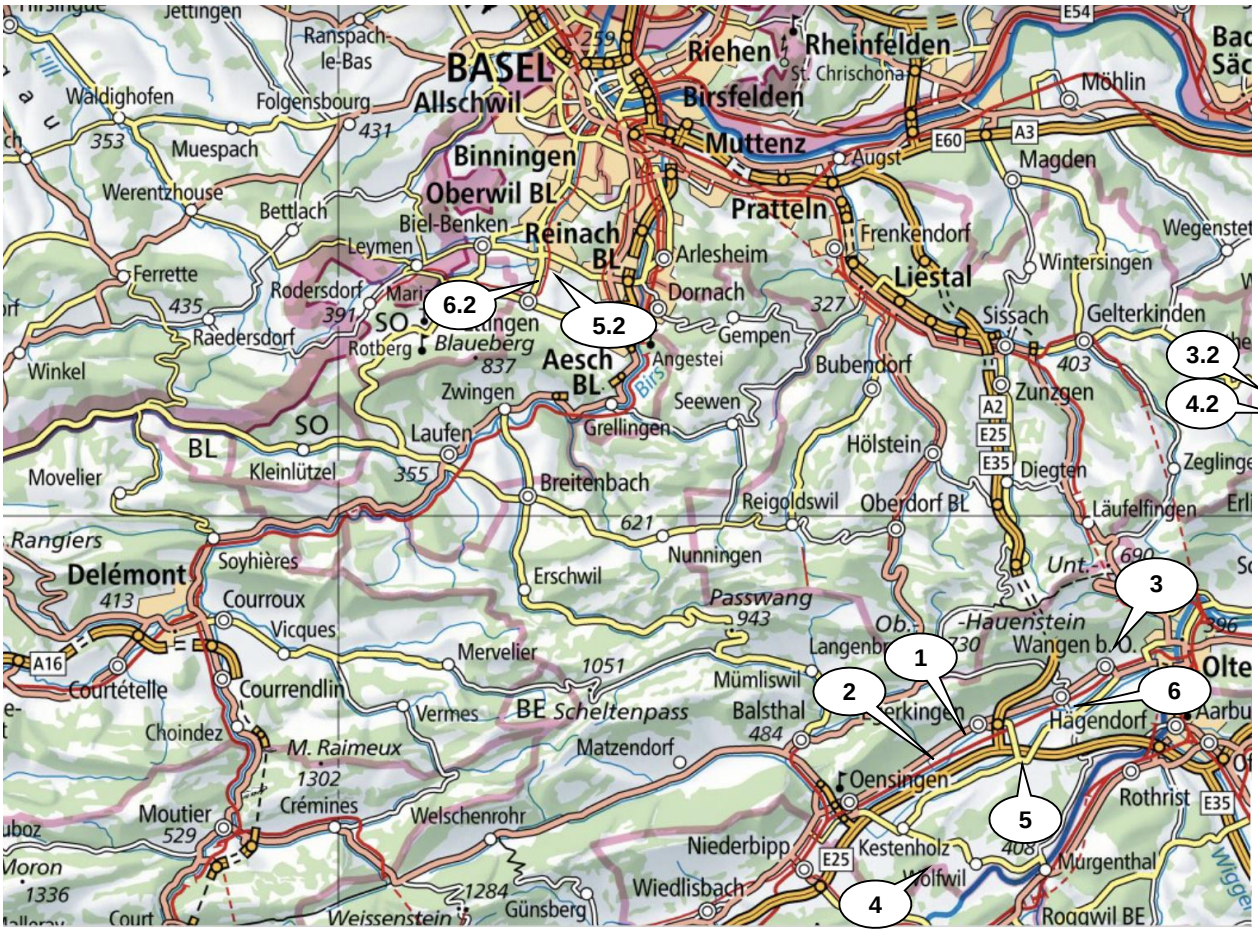

Legende

1	Inf Bat Stab 56, Egerkingen	ZSA,	**627 000 / 241 320**
		Hotel Kreuz	**626 996 / 241 312**
2	Inf Stabskp, Egerkingen	MZG Mühlematt	**626 735 / 241 140**
3	Inf Kp 56/1	Hägendorf (ZSA)	**630 575 / 242 975**
3.2		Leibstadt (Trp Ukft)	**655 390 / 271 520**
4	Inf Kp 56/2	Wolfwil (MZG)	**627 312 / 235 643**
4.2		Leibstadt (Schützenhaus)	**655 500 / 272 250**
5	Inf Kp 56/3	Härkingen (ZSA)	**628 853 / 239 720**
5.2		Therwil (ZSA Känelmatt)	**610 530 / 265 295**
6	Inf Kp 56/4	Kappel (MZH)	**631 100 / 241 755**
6.2		Aesch (ZSA)	**608 720 / 260 400**

2.6 Orts- Gemeinde- und Umgebungsplan

Bilder/Skizze

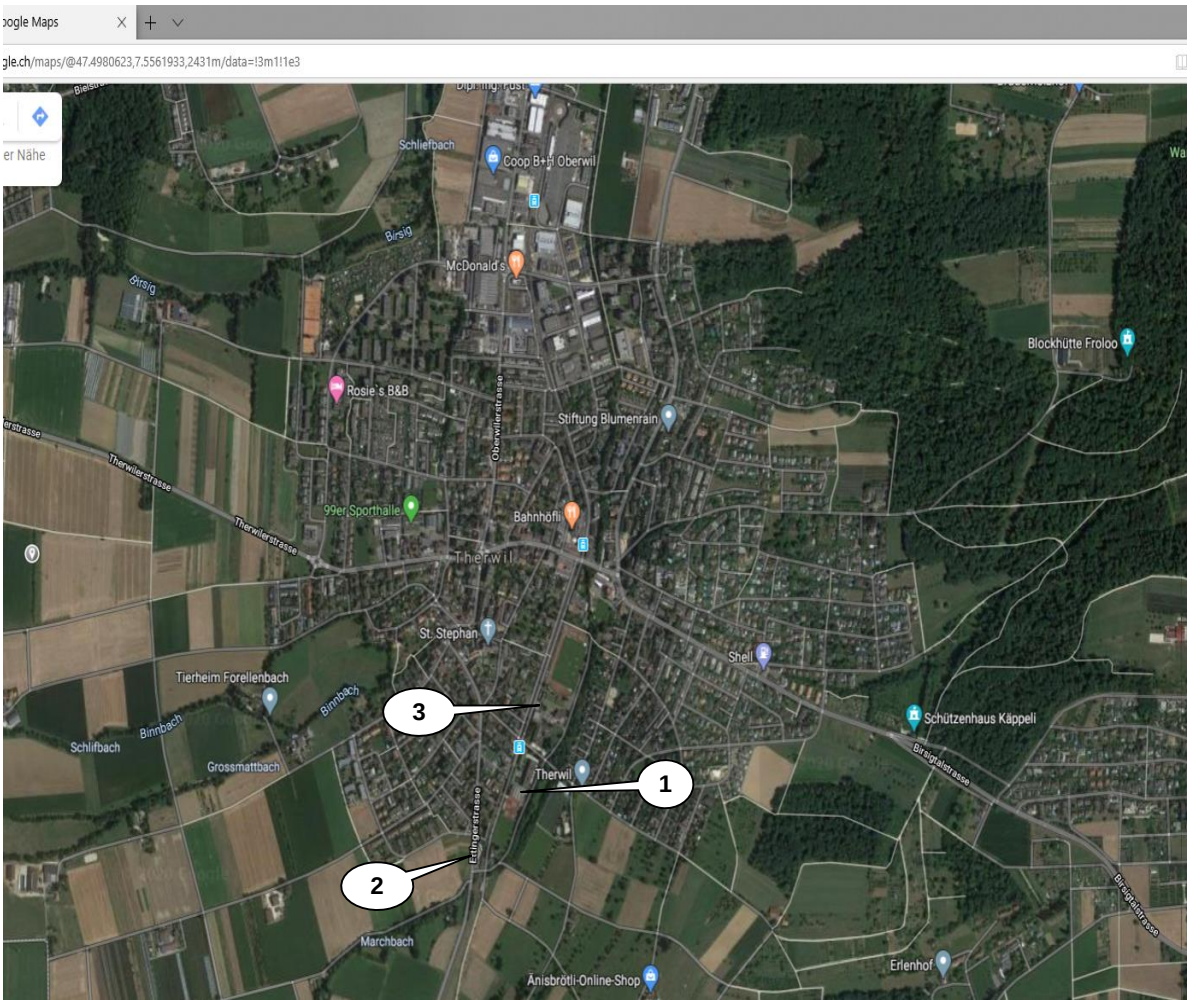

Legende

1	Ukft ZSA Känelmatt 2	11	
2	Fz Park (Gem TBA Kreis 1)	12	
3	Mat Mag mit Rampeneinfahrt	13	
4		14	
5		15	
6		16	
7		17	
8		18	
9		19	
10		20	

2.7 Detailplan der Unterkunft

Bilder/Skizze

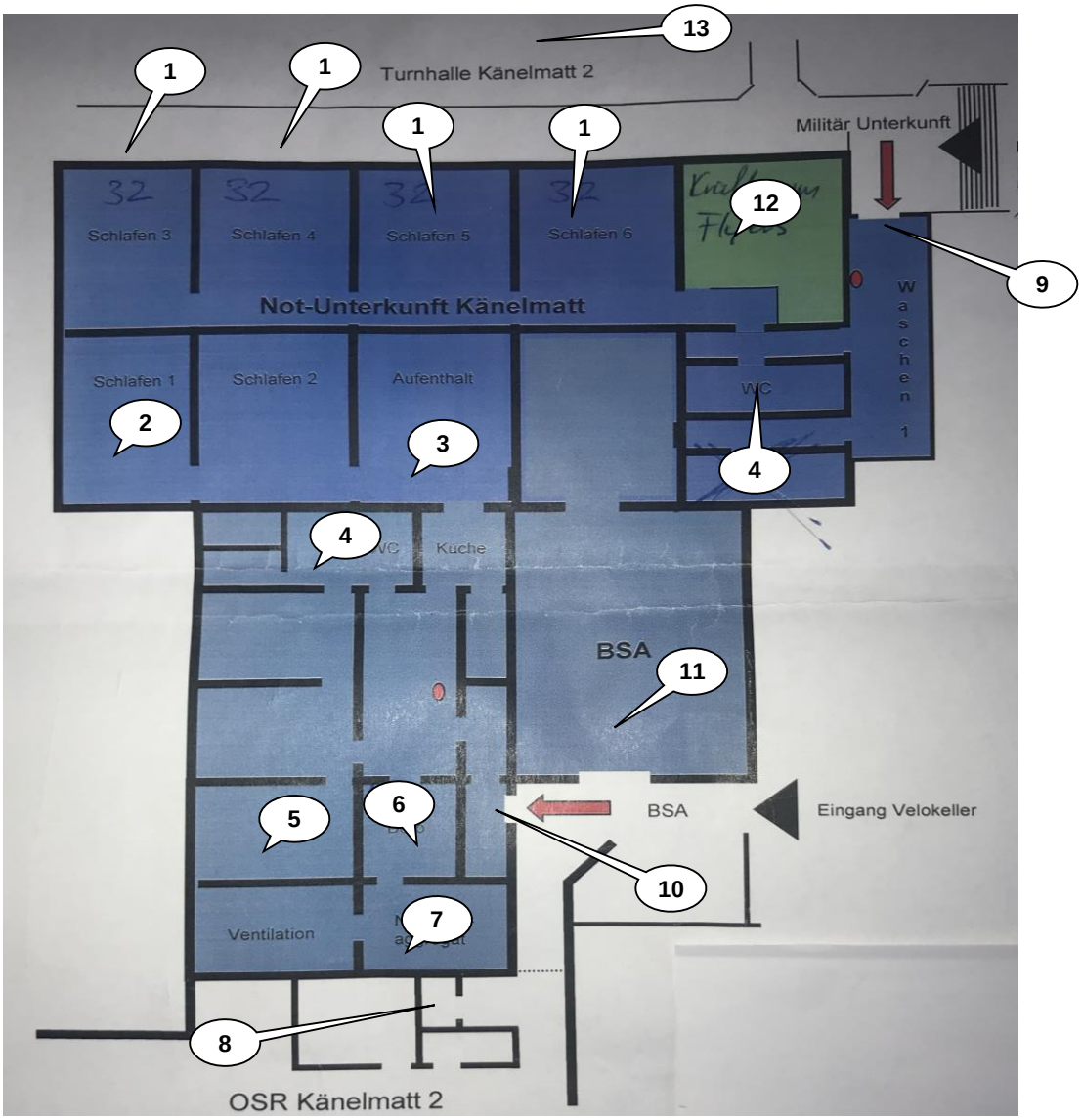

Legende

1	Schlafräume Mannschaft	11	PD / ID Raum (begrenzt)
2	Schlafräume Uof	12	Kraftraum
3	Essraum / Aufenthaltsraum	13	Duschen (In Th, Nutzung ziv beachten)
4	WC / Toiletten	14	
5	Sens – Mat Lager (begrenzt)	15	
6	KP	16	
7	Kdt Büro	17	
8	Mun - Mag	18	
9	Eingang Trp - Ukft	19	
10	Eingang Essbereich, Kader, Kdo	20	

3 Unterkunft, Magazine

3.1 Übersichtstabelle der Lokalitäten und Anlagen

Nr	Infrastruktur	Standort	Bemerkungen, Tf Nr
4.2 4.11	**KP** Ei Po	ZSA Känelmatt 2	061 721 47 14
4.2	**Büros** - Einh Kdt - Rapportraum - Arbeitsraum Zfhr	Nach eig Erm	Kdt Büro oder KP = Rap Rm
3.2 4.2 4.4	**Schlafräume/Zimmer** - Of - Höh Uof - Uof - Trp - Kü Pers - Dienst Pers - Wache - Frauen - Reserve-Zimmer	Höh Kader: Gasthof Rössli Biel – Benken Mannschaft / Uof: ZSA Känelmatt KüMa: zVf Kp 4	
4.2	**Waschanlagen/Duschen** - Uof - Trp - Kü Pers - Frauen	Duschen in benachbarter Turnhalle (Nutzung durch Ziv beachten)	
4.2	**Toiletten** - Uof - Trp - Kü Pers - Frauen	Vorhanden in ZSA	
4.7 4.8 4.9 4.10	**Verpflegungsdienst** - Küche - Tagesvorratsmagazin - Lebensmittelmagazin (A-Prov) - Küchenmaterialmagazin - Esssaal Kader - Esssaal Trp	Vpf läuft über Kp 4 und deren Küche. Trsp in ZSA muss sichergestellt werden.	
3.3 4.2	**Dienstbetrieb** - PD/ID Platz - HV Platz - Wachtlokal - Postlokal	Gem Hptfw	

Nr	Infrastruktur	Standort	Bemerkungen, Tf Nr
4.2	**Sanitätsdienst** - Untersuchungsraum - Schlafraum Krankenabt	Wangen a.A.	079 960 06 94
3.2 3.3 4.2 4.5 4.6	**Mat/Mun Dienst** - Mat Mag - Mun Mag - Trocknungsraum - Betriebsstoff Mag - Werkstatt - Retablierungsstelle	Gem Hptfw	Mat – / Mun – Mag vor Ort in ZSA
3.2 4.13	**Ausbildung** - Theoriesäle	Esssaal=Theoriesaal	
3.2 3.3	**Parkplätze** - Parkplatz Pw - Parkplatz mil Fz - Parkplatz Spz / Pz - Waschplatz	Parkplätze mil Fz auf Kiesplatz vom TBA Kreis 1.	Keine PP für priv Fz
3.2 3.3	**Abfallentsorgung** - Kehrichtentsorgung - Küchenabfälle - Recyclinganlagen	Wird durch VBZL sichergestellt	
3.1 3.2 3.3	**Besonderes** - Arrestzellen - BEBECO Tankstelle - Sporthalle - Schwimm-/Hallenbad	Sportplätze und -anlagen vorhanden. (Nutzung durch Ziv beachten)	

3.2 Situationsplan, Anlageplan

Bilder/Skizze

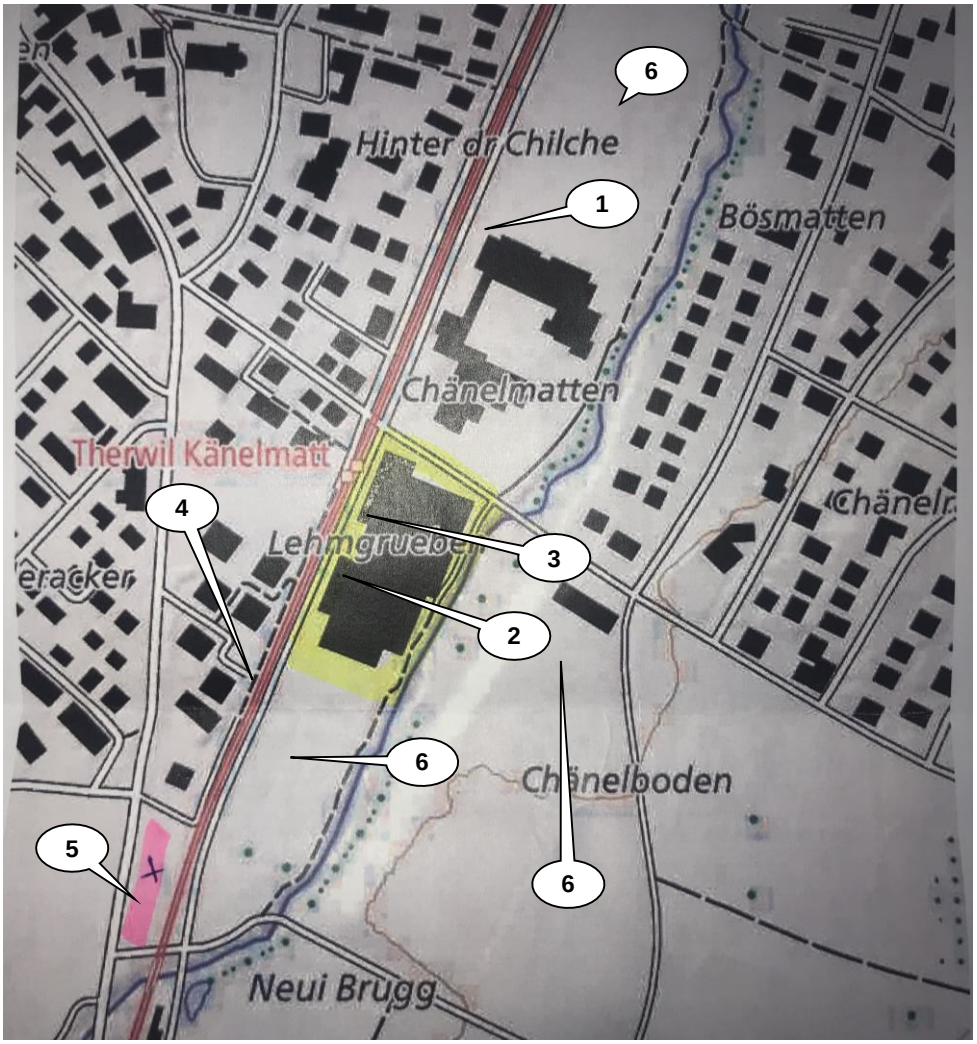

Legende

1	Mat – Mag (Mit Eingangsrampe)	12	
2	Eingang ZSA Känelmatt 2	13	
3	Eingang ZSA Känelmatt 2 , KDO	14	
4	Tramlinie Nr. 10 "Dornach / Rodersdorf"	15	
5	Fz – Park mil Fz	16	
6	Div. Sportplätze / Freizeitanlagen	17	
7		18	
8		19	
9		20	
10		21	
11		22	

3.3 Notizen über die Unterkunft

Energie		Bemerkungen
Heizung	☒ Ja ☐ Nein	
Stromzähler	☒ Ja ☐ Nein	
Lüftung	☒ Ja ☐ Nein	
Stecker für Rasierapparate	☒ Ja ☐ Nein	

Sicherheit		Bemerkungen
Brandbekämpfungsmittel	☒ Ja ☐ Nein	
Notausgänge	☒ Ja ☐ Nein	
Notfallsignalisation	☒ Ja ☐ Nein	
Allgemeine Bemerkungen		

Bezug/Organisation von	
Baumaterial	
Werkzeuge	
Reinigungsmaterial	
Anschlagbrett ☒ Ja ☐ Nein, wird eingerichtet durch:	Ggf noch Selbstinstallation erlaubt gem Hr. Seiler

Muss eingerichtet werden	Durch wen (Besitzer, Gemeinde, Truppe usw.)

Verbote/Einschränkungen/Weisungen/Bemerkungen

Rauchverbot auf Schulareal

3.4 Zimmerordnung

Bilder/Skizze

(folgt KVK, da kein Material mitgenommen wurde an den URE, sowie keine Bilder verfügbar sind)

Wenn möglich wird das Konzept von Härkingen 1:1 übernommen. Grobkonzept: Jeder Schlafplatz wird mit einer Nummer versehen. Diese zeigt den entsprechend Lagerraum für Transportwagen, persönliches Material, Schuhgestell und Gewehrrechen an.

Gewehrrechen für Stgw 57 ausgelegt. Anbringen von eigenen Rechen iO.

Legende

1		6	
2		7	
3		8	
4		9	
5		10	

Beschreibung

Massnahmen/offene Punkte

3.5 Materialmagazin (Einh Fw)

Zufahrt möglich	
☐ Mit Lastw	☒ Mit Lieferw/Pw
☒ Mit Anh 85	☒ Mit Rollwagen

Einrichtungen		Bemerkungen
Licht	☒ Ja ☐ Nein	
Gestelle	☒ Ja ☐ Nein	
Reinigungsmaterial	☒ Ja ☐ Nein	Muss bestellt werden
Brandbekämpfungsmittel	☒ Ja ☐ Nein	
Abschliessbar	☒ Ja ☐ Nein	
Zufahrtmöglichkeit für Motorfahrzeuge	☐ Ja ☐ Nein	Je nach Grösse machbar
Trocken und gute Belüftung	☒ Ja ☐ Nein	
Umwelt + Gewässerschutzmassnahmen	☒ Ja ☐ Nein	
Angepasste Grösse	☒ Ja ☐ Nein	

Was muss eingerichtet werden	Durch wen (Besitzer, Gemeinde, Truppe usw.)
Gestelle	Truppe
Zugang abschliessen	Hauswart

Beschreibung

Massnahmen/offene Punkte

Bilder/Skizze

1
2
3
4
5
6
7
8
9
10
11
12
13
14
15
16
17
18
19
20
21
22
23

gende

24		14	
25		15	
26		16	
4		17	
5		18	
6		19	
7		20	
8		21	
9		22	
10		23	
11		24	
12		25	
13		26	

3.6 Munitionsmagazin

Zufahrt möglich	
☐ Mit Lastw	☐ Mit Lieferw/Pw
☐ Mit Anh 85	☒ Mit Rollwagen

Einrichtungen		Bemerkungen
Licht	☐ Ja ☐ Nein	
Gestelle	☐ Ja ☐ Nein	
Reinigungsmaterial	☐ Ja ☐ Nein	
Brandbekämpfungsmittel	☐ Ja ☐ Nein	
Abschliessbar + Diebstahlsicherheit	☐ Ja ☐ Nein	
Trocken	☐ Ja ☐ Nein	
Zufahrtmöglichkeit für Motorfahrzeuge	☐ Ja ☒ Nein	
Anforderungen des Regl 60.070 "Munitionsdienst" abgedeckt	☐ Ja ☐ Nein	
Angepasste Grösse	☒ Ja ☐ Nein	

Muss eingerichtet werden	Durch wen (Besitzer, Gemeinde, Truppe usw.)
Schloss wechseln	Herr Seiler

Bilder/Skizze
Keine Bilder, da das Schloss des Mun Mag ausgewechselt werden muss. Neubeurteilung, sobald das Schloss ausgetauscht worden ist.

3.7 Küche und Tagesvorratsmagazin

Bilder/Skizze

1
2
3
4
5
6
7
8
9
10

Legende

1		6	
2		7	
3		8	
4		9	
5		10	

Beschreibung/Organisation

Küche wird nicht genutzt da unbrauchbar. Vorratsmagazin bei Kp 4 in Aesch BL.

Einrichtungen		**Reinigungs-/ Funktionszustand**	**Massnahmen**
Wände glatt, abwaschbar, sauber	☐ Ja ☐ Nein		
Decke trocken, sauber, ohne Schimmel	☐ Ja ☐ Nein		
Böden sauber, trocken, intakt, mit Gefälle zu den Abläufen	☐ Ja ☐ Nein		
Ventilation funktionstüchtig	☐ Ja ☐ Nein		
Beleuchtung über Arbeitsflächen und Kochstelle	☐ Ja ☐ Nein		
Arbeitsflächen sauber, glatt	☐ Ja ☐ Nein		
separates Lavabo mit Seifenspender	☐ Ja ☐ Nein		
Abfallbehälter sauber, verschliessbar	☐ Ja ☐ Nein		
Geeignetes/genügendes Küchenmaterial	☐ Ja ☐ Nein		
Schränke für Reinigungsmaterial	☐ Ja ☐ Nein		
Genügendes Küchenmaterial	☐ Ja ☐ Nein		
Combisteamer mit Gitter	☐ Ja ☐ Nein		
Geschirrspülmaschine mit Korb	☐ Ja ☐ Nein		
Bain-Marie (Wasserbad) und Tellerwärmer	☐ Ja ☐ Nein		
Tagesvorratsmagazin mit Ablagegestell/Schränke	☐ Ja ☐ Nein		
Brotschränke (mit Trennung frisch/alt)	☐ Ja ☐ Nein		
Kühleinrichtungen, Thermometer vorhanden	☐ Ja ☐ Nein		
Tiefkühleinrichtungen, Thermometer vorhanden	☐ Ja ☐ Nein		
Garderobe oder Kleider-schränke	☐ Ja ☐ Nein		
separate Toilette für Küchenpersonal	☐ Ja ☐ Nein		

Was muss eingerichtet werden	Durch wen (Besitzer, Gemeinde, Truppe usw.)

Personalbedarf					
1	Küchenchef	2	Trp Koch		Kommandiert für Küche

Massnahmen/offene Punkte
Küche wird in Aesch BL bei der Inf Ustü Kp 56/4 betrieben. Kü Mannschaft wird dort einquartiert.

3.8 Essraum

Bilder/Skizze

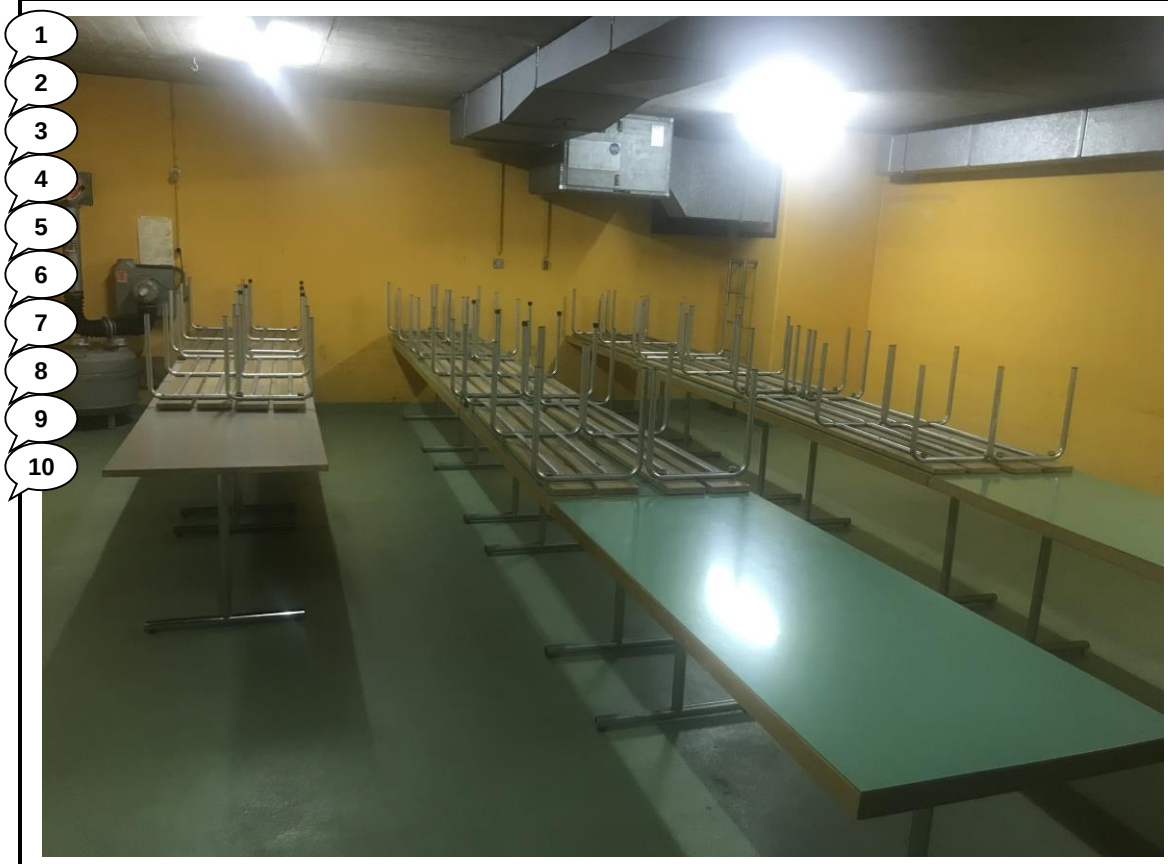

Legende

1		6	
2		7	
3		8	
4		9	
5		10	

Beschreibung/Organisation

Einrichtungen		Bemerkungen
Genügend Geschirr	☐ Ja ☒ Nein	Gem ErkRap gemeldet und bestellt
Tablett	☐ Ja ☒ Nein	
Wasserbad	☐ Ja ☒ Nein	
Tellerwärmer	☐ Ja ☒ Nein	
Ausräumwagen, Korb	☐ Ja ☒ Nein	
	☐ Ja ☐ Nein	

Was muss eingerichtet werden	Durch wen (Besitzer, Gemeinde, Truppe usw.)

Personalbedarf/ Organisation der Verteilequipe

Massnahmen/offene Punkte
Küche in der ZSA Känelmatt wird nicht benutzt da sie u.a. nicht den militärischen Standards der Hygiene entspricht (Durchlaufküche) und nicht brauchbar ist für einen einwandfreien Küchenbetrieb.

3.9 Lebensmittelmagazin (A-Prov)

Zufahrt möglich	
☐ Mit Lastw	☐ Mit Lieferw / Pw
☐ Mit Anh 85 / 16	☐ Mit Rollwagen

Einrichtungen		Bemerkungen
Licht	☐ Ja ☐ Nein	
Gestell	☐ Ja ☐ Nein	
Reinigungsmaterial	☐ Ja ☐ Nein	
Brandbekämpfungsmittel	☐ Ja ☐ Nein	
Abschliessbar	☐ Ja ☐ Nein	
TH Regl Anforderungen abgedeckt	☐ Ja ☐ Nein	
Angepasste Grösse	☐ Ja ☐ Nein	
	☐ Ja ☐ Nein	

Bezug von	
Baumaterial	

Muss eingerichtet werden	Durch wen (Besitzer, Gemeinde, Truppe usw.)

Bilder/Skizze
A-Prov wird bei Inf Ustü Kp 56/4 eingerichtet. Eine kleine Kühlmöglichkeit (1 Kühlschrank) besteht in der Ukft.

3.10 Küchenmaterialmagazin

Zufahrt möglich	
☐ Mit Lastw	☐ Mit Lieferw / Pw
☐ Mit Anh 85	☐ Mit Rollwagen

Einrichtungen		Bemerkungen
Licht	☐ Ja ☐ Nein	
Regale	☐ Ja ☐ Nein	
Reinigungsmaterial	☐ Ja ☐ Nein	
Brandbekämpfungsmittel	☐ Ja ☐ Nein	
Abschliessbar	☐ Ja ☐ Nein	
TH Regl Anforderungen abgedeckt	☐ Ja ☐ Nein	
Angepasste Grösse	☐ Ja ☐ Nein	

Bezug von	
Baumaterial	-

Muss eingerichtet werden	Durch wen (Besitzer, Gemeinde, Truppe usw.)

Bilder/Skizze
Wird bei der Inf Ustü Kp 56/4 platziert.

3.11 KP Einrichtung

Einrichtungen		Bemerkungen
Steckdosen	☒ Ja ☐ Nein	
Anschluss BURAUT	☒ Ja ☐ Nein	
Anschluss Telefon/Fax	☒ Ja ☐ Nein	
Tresor	☐ Ja ☒ Nein	
Schränke Abschliessbar	☒ Ja ☐ Nein	
Büromöbel in ausreichender Menge	☐ Ja ☒ Nein	
Anforderung gemäss Booklet	☐ Ja ☒ Nein	
Angepasste Grösse	☒ Ja ☐ Nein	

Beschreibung
Karg eingerichtet, enge Platzverhältnisse

Muss eingerichtet werden	Durch wen (Besitzer, Gemeinde, Truppe usw.)
Tresor für Dienstkassen	VBZL

Zusätzlich benötigtes Material/Massnahnmen/offene Punkte

Bilder/Skizze

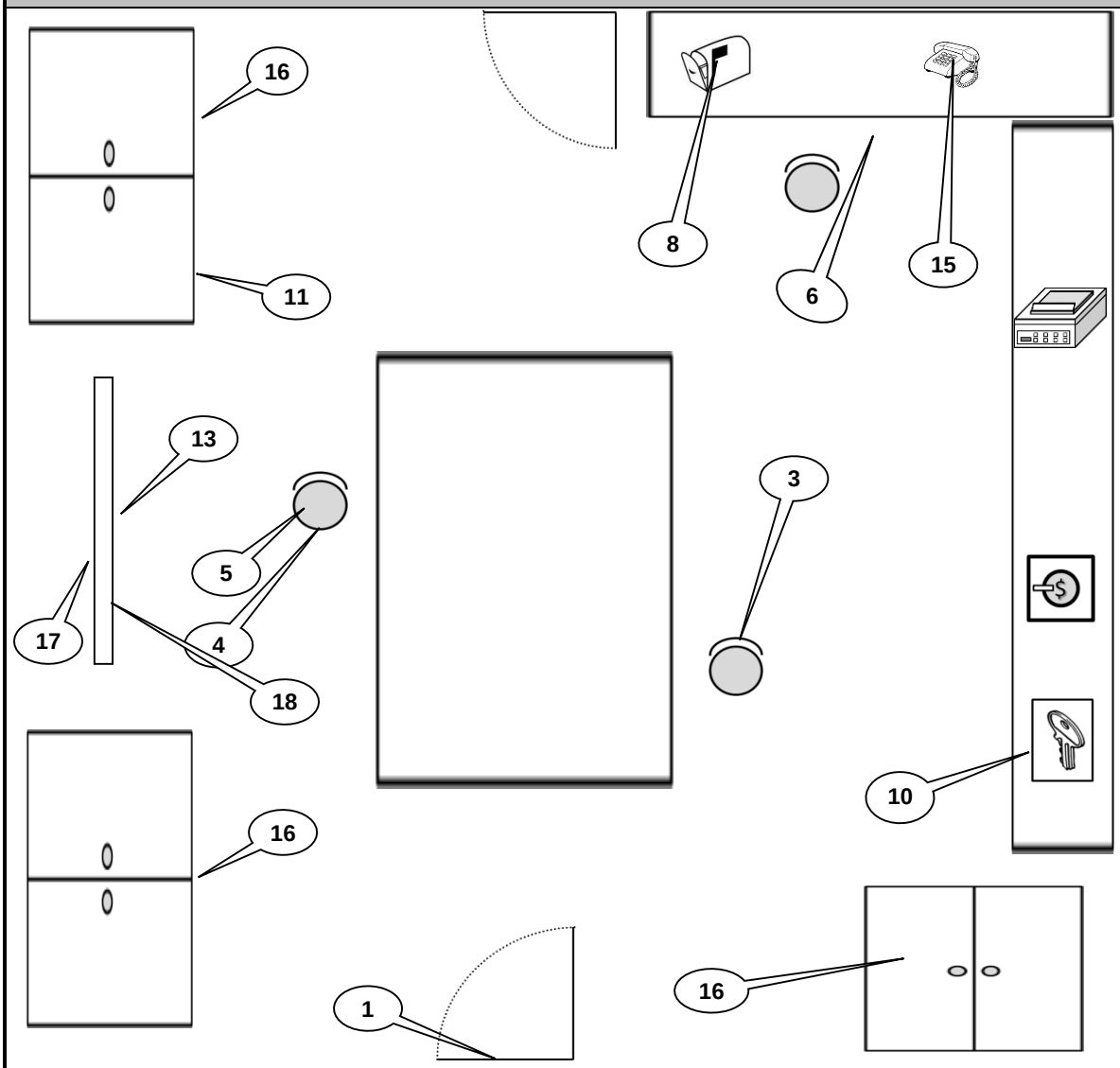

Legende

1	Arbeitsplatz Einh Kdt	11	Ordnerschrank
2	Arbeitsplatz Log Zfhr	12	Schreibtisch
3	Arbeitsplatz Einh Fw	13	Führungswand
4	Arbeitsplatz Four	14	Schalter/Warteraum
5	Arbeitsplatz Trp Buchh	15	Telefon/Fax
6	Arbeitsplatz Büroord	16	Schrank
7	Multifunktionsgerät (MFG)	17	Standorttafel
8	Postfach	18	Informationswand
9	Tresor	19	
10	Schlüsselbrett	20	

3.12 KP-Netz Aufbau (Internet)

Bilder/Skizze

(Verschieben Sie die Bilder an die gewünschte Stelle)

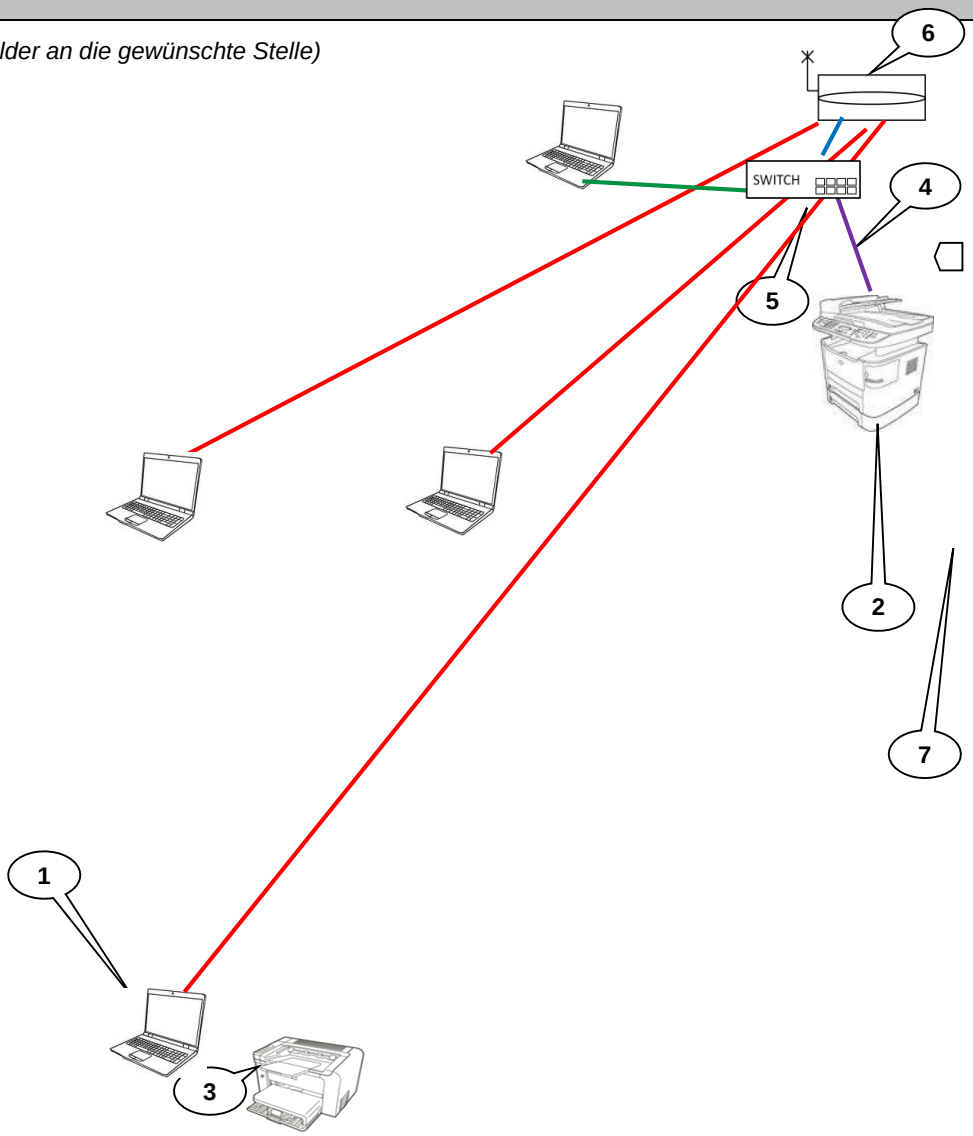

Das KP-Netz muss gemäss Regl 58.710 installiert werden.

Legende

1	Notebook 5 (MCS)	6	ADSL Router
2	Multifunktionsgerät (MFG)	7	ADSL-Kabel
3	Kdt-Drucker	8	Internet/ADSL Anschluss
4	USB Druckerkabel	9	LAN Kabel (Switch → MCS)
5	Switch 8 port	10	Switch-Verkabelung

Massnahmen/offene Punkte	
Bestellen von ADSL und Telefonnumner bei Swisscom	☒ Ja ☐ Nein

3.13 Theoriesaal/Rapportraum

Bilder/Skizze
Keine Räumlichkeiten zur Verfügung. Minimale Möglichkeit im „Büro“ des Kdt.

Einrichtungen		Bemerkungen
Stromzähler	☐ Ja ☒ Nein	
Reinigungsmaterial	☒ Ja ☐ Nein	
Brandbekämpfungsmittel	☐ Ja ☒ Nein	
Abschliessbar	☐ Ja ☒ Nein	
Angepasste Grösse	☐ Ja ☒ Nein	

Verfügbares Material	
☐ Beamer	☐ Visualizer
☐ Projektor	☐ Leinwand
☐ Weisse/schwarze Wandtafel	☐ Tafel für Informationen
☒ Tische/Stühle	☐

Material zum Bestellen	

Muss eingerichtet werden	Durch wen (Besitzer, Gemeinde, Truppe usw.)
Tische/Stühle	Truppe

4 Notizen zum Unterkunftsbezug

Bezug	
Kontaktperson	Herr Felix Seiler
Zeitlicher Vorsprung auf die Einheit	24h
Bedarf an Personal	☐ Ja ☒ Nein Vordet genügt
Einrichtungsarbeiten	☒ Ja ☐ Nein
Wegweisung	☐ Ja ☒ Nein *Durch Truppe zu erledigen*
Bezug	☐ Durch die ganze Einheit zur gleichen Zeit ☒ Gestaffelt (zugsweise)

Organisation, Zeitaufwand, Personalbedarf			
Phase	**Zeit**	**Wer**	**Was**
I	H	**Vor Det**	• Einrichten KP (1x Four) • Beschriftungen Ukft (1x Fw) • «Einrücken» in neue Ukft sicherstellen
II	H	**Haupt Det**	• Gestaffelt; zugsweise
III	H	**Nach Det**	• Schliessung Härkingen (1x Fw Stv) • Rückbau log Bedürfnisse (1x Four)

5 Dienstbetrieb

5.1 Ablauf

Wache	
Standort	Wachtlokal (Eingang Ukft; beachte 2 Eingänge)
Bedarf an Personal	Gem Bf
Einrichtungen	Mobiliar (Tisch, Tergitter bestellt/vorhanden)
Mit Kampfmunition erlaubt	☐ Ja ☒ Nein

Dienstbetrieb		
Was	**Wann**	**Bemerkungen (Wer, Wie, Wo)**
Tagwache		Gem. Tagesbefehl
Frühstück		Gem. Tagesbefehl
Antrittsverlesen		Gem. Tagesbefehl
Mittagessen		Gem. Tagesbefehl
Nachtessen		Gem. Tagesbefehl
Hauptverlesen		Gem. Tagesbefehl
Innerer Dienst		Gem. Tagesbefehl
Mat Austausch + Ih		Gem. Tagesbefehl
Abendverlesen		Gem. Tagesbefehl
Lichterlöschen		Gem. Tagesbefehl
Wochenendurlaub		Gem. Tagesbefehl
Krankenvisite		Nach Absprache mit Hauptfeldweibel a d Dw ins K in Wangen a/A

Rapporte		
Was	**Wann**	**Bemerkungen (Wer, Wie, Wo)**
Frührapport		Gem. Tagesbefehl
Kü C Rapport		Gem. Tagesbefehl
Dienstrapport		Gem. Tagesbefehl
Einh Rapport		Gem. Tagesbefehl
Einh Fw Rapport		Gem. Tagesbefehl

5.2 Kommandierungen

Kommandierung	Anzahl AdA	Zeitperiode	Bemerkungen
Zimmerchef	1	Montag bis Sonntag	
Gang-Tour	4	Montag bis Sonntag	
WC-Tour	4	Montag bis Sonntag	

5.3 Materialdienst/Instandhaltung

Ablauf	
Standort	Vorläufig Aussenstelle Wangen a/A
Zeit	Nach Absprache (max. 1 wöchentlich)

Ablauf Materialdienst und Instandhaltung
Soldat befestigt vollständig ausgefüllte Rep-Etikette an das defekte Material und gibt dieses während der PD/ID Zeit am Mat Chef ab. Als Gutschein bekommt er den gelben Bon der Rep-Etikette. Der Mat Chef tauscht das Material im Log Center um. Das reparierte Material erhält der Soldat nur gegen Abgabe des gelben Bons zurück.

5.4 Postdienst

Ablauf		
Was	**Wann**	**Bemerkungen (Wer, Wie, Wo)**
Öffnungszeiten		
Versand		
Verteilung Paketpost		Liste der Pakete:
Verteilung Briefpost		

5.5 PD/ID Stand und HV Platz

Standort HV-Platz
Roter Sportplatz. Kein HV während U CONEX

Standort PD/ID Stand
In der Ukft siehe Pkt 2.7 Nr. 11 → Platz ist begrenzt. Nass PD Möglichkeiten rund um das Schulhaus.

Ablauf PD
Gem. Tagesbefehl

Ablauf ID
Gem. Tagesbefehl

5.6 Abfallentsorgung/Recycling

Was	Wann	Wie	Wo
Küchenabfälle	Ab Bezug	Spez Container	Durch VBZL bei Ukft deponiert
Kehricht	Ab Bezug	Spez Container	Durch VBZL bei Ukft deponiert
Glas	Ab Bezug	Selbstversorgung	Therwil
Papier/Karton	Ab Bezug	Selbstversorgung	Therwil
Altöl		Inf Ustü Kp 56/4	Aesch BL
PET	Ab Bezug	Selbstversorgung	Therwil
Plastik	Ab Bezug	Spez Container	Durch VBZL bei Ukft deponiert
Aluminium	Ab Bezug	Selbstversorgung	Therwil
Altmetall	Keine Angaben		

6 Besondere Informationen

6.1 Zugverbindungen

Der Bahnhof befindet sich 1' min zu Fuss von der Unterkunft (nach Ortsplan, Pt 3.2).

Entlassung Samstagmorgen:

Bahnhof und Zeitplan der Abfahrt		Bahnhof und Zeitplan der Ankunft	
Keine regulären Entlassungszeiten			

Einrückung Sonntag Abend:

Bahnhof und Zeitplan der Abfahrt		Bahnhof und Zeitplan der Ankunft	
Keine regulären Einrückungszeiten			

6.2 Betriebstoffanlage

Name des Betriebes	BBC St Bat (Log Pt noch undefiniert)	
Telefon/Fax Nr		
Öffnungszeiten		
Adresse		
Koordinaten		
Erhältliche Produkte/ Dienstleistungen	☒ Bleifrei 95 ☐ Öl ☐ Reparaturen	☒ Diesel ☐ Schmier- und Betriebsmittel für Fz ☐ Ersatzteile

6.3 Veranstaltung/Anlässe der Gemeinde

Was	Wann	Bemerkungen, Konsequenzen für die Truppe

7 Kontaktadressen der Truppe

Einheit		
Einheit Kdt Hptm Halter Andri Turnerstrasse 29 8006 Zürich - 079 725 47 24 andri.halter.ha1023@mil.admin.ch andri.halter@hotmail.com	**Einh Fw** Hpftw Ritzinger Matteo Birchraistrasse 2 5506 Mägenwil - 079 864 57 60 matteo.ritzinger.RM3013@mil.admin.ch m.ritzinger@bluewin.ch	**Four** Four Kaufmann Jan Tüelenweg 2 4571 Lüterkofen-Ichertswil - 077 427 61 19 jan.kaufmann@vtg.admin.ch jan.k4ufmann@gmail.com

Inf Bat 56 / 3 Einh Kdt *Unterschrift* *Grad Name*	Inf Bat 56 / 3 Einh Fw *Unterschrift* *Grad Name*	Inf Bat 56 / 3 Four *Unterschrift* *Grad Name*

Verteiler *(Liste nicht abschliessend, gemäss Bedürfnissen Trp Kö)*
Bat/RS Kdt (2)
Qm
Einh Kdt
Four
Einh Fw
Orts Qm

Anhang 1

Vereinbarung für die Reservation von Unterkünften (LBA)

1.1 Zimmerreservation (Hotel)

Grad, Name, Vorname	Genauer Ort	EZ Nr	DZ Nr

Die definitive Zimmerbestellung erfolgt durch den Ortsquartiermeister beim Logisgeber. Die Abrechnung erfolgt gemäss den Ansätzen der VR Ziffer 4313/4314.

1.2 Abrechnung mit der Gemeinde

Grundlage: VR Ziffer 4329/4330/4331

Die in diesem Erkundungsbericht aufgeführten Leistungen werden gemäss Vereinbarung und Anhang der Finanzen LBA/Truppenrechnungswesen an den Eigentümer entschädigt.

Zusätzlich benützte Räumlichkeiten werden nach den Bestimmungen des Verwaltungsreglements entschädigt.

1.3 Bestimmungen Lebensmittelgesetz (LMG)

Räume und Einrichtungen die der Herstellung, Zubereitung und Lagerung von Nahrungsmitteln dienen, haben den einschlägigen Bestimmungen des Lebensmittelgestetzes (LMG) und dessen Ausführungsvorschriften zu entsprechen. Diese Räume und Einrichtungen unterstehen der Lebensmittelkontrolle durch die zivilen Kontrollorgane.

1.4 Bezug und Verlassen der Unterkunft

Grundlage: VR Ziffer 4307

Die Truppe führt beim Bezug und Verlassen der Unterkunft ein Protokoll (Form 17.053 "Übernahme- und Rückgabeprotokoll"), welches gegenseitig (Eigentümer/Truppe) zu unterzeichnen ist.

1.5 Reservierte und nicht benützte Unterkünfte

Grundlage: VR Ziffer 4308

Der Erkundungsbericht hält alles fest, was gegenseitig abgesprochen wurde und bildet die Grundlage für die Reservation der Unterkunft zwischen dem Eigentümer und der Truppe (Vereinbarung). Nach dem Inkrafttreten der Vereinbarung gilt die Truppe als schadenersatzpflichtig. Kann die Truppe die reservierte Unterkunft aus zwingenden Gründen nicht vereinbarungsgemäss beziehen (frühzeitiges Verlassen, nur teilweise oder gar keine Nutzung) kann der Eigentümer in der Regel eine Entschädigung fordern.

Diese Vereinbarung tritt mit (Erkundungsdatum) in Kraft und dauert bis zum (Entlassungstag).

Diese Vereinbarung wird in 3 Exemplaren ausgefertigt. Dabei ist 1 Exemplar für den Eigentümer, 1 Exemplar für die Truppe (Benützer) und 1 Exemplar für die Finanzen LBA/Truppenrechnungswesen (Truppenbuchhaltung) bestimmt.

PLZ/Ort Datum PLZ/Ort Datum

Der Eigentümer Der Ortsquartiermeister

....

PLZ/Ort Datum

FÜR DIE SCHWEIZERISCHE EIDGENOSSENSCHAFT
Kdt

.....